

## MINA PRODUKTER

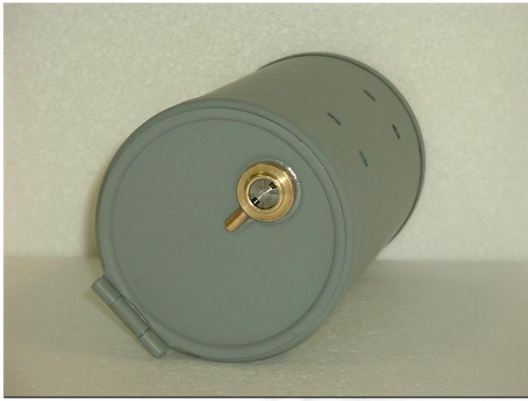



Verktygslåda (Rund)  
1000 & 1200cc  
1925 - 29  
Art.nr: 3452-25

Fästplåt (till 3452-25)  
1000 & 1200cc  
1925 - 29  
Art.nr: 3468-25



Verktygslåda  
750cc  
1929  
Art.nr: 3452-29

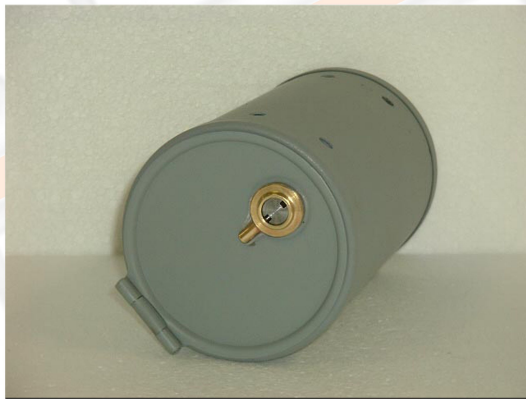

Verktygslåda (Rund)  
750cc  
1930  
Art.nr: 3452-30A



Verktygslåda (Rund)  
1200cc  
1930  
Art.nr: 3452-30

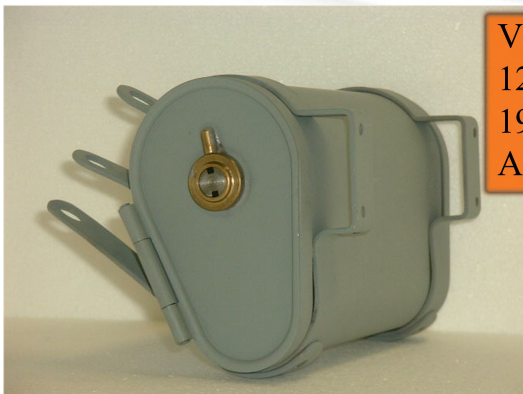

Verktygslåda  
1200cc  
1931 <  
Art.nr: 3452-31



Verktygslåda  
45" + SINGEL  
1931 - 32  
Art.nr: 3452-31A

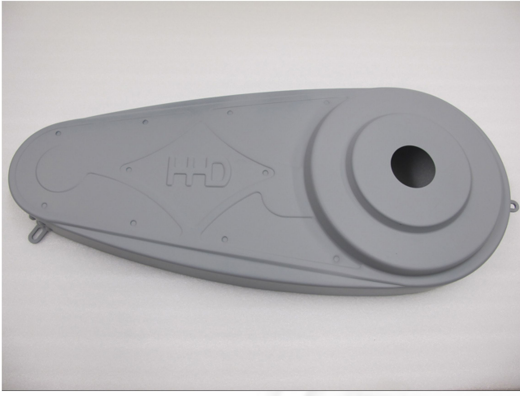

Kedjelåda främre  
1919  
Art.nr: 3801-19



Kedjelåda främre  
1000 & 1200cc  
1920 - 24  
Art.nr: 3801-20

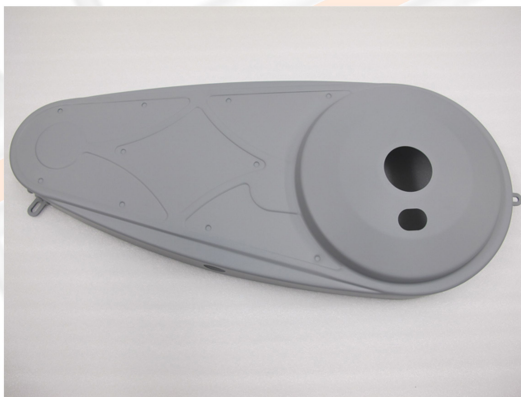

Kedjelåda främre  
1000 & 1200cc  
1925 - 29  
Art.nr: 3801-25



Kedjeskydd bakre  
1000 & 1200cc  
1915 - 24  
Art.nr: 3817-24



Kedjeskydd bakre  
1000 & 1200cc  
1925 - 29  
Art.nr: 3817-26



Batterilåda med lock  
1918 - 21 & 24  
Art.nr: 4401-18

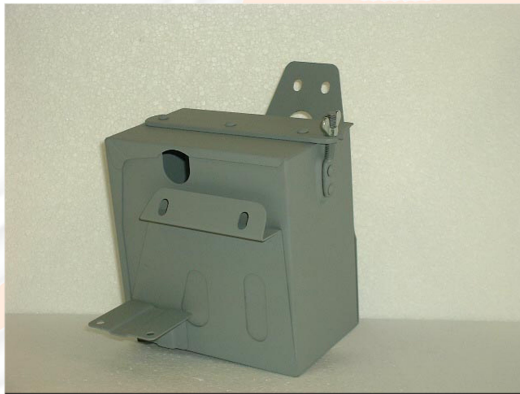

Batterilåda med lock  
1000 & 1200cc  
1926 - 29  
Art.nr: 4401-26



Batterilåda med lock  
-1934  
Art.nr: 4404-30



Batterilåda med lock  
1934-  
Art.nr: 4404-34

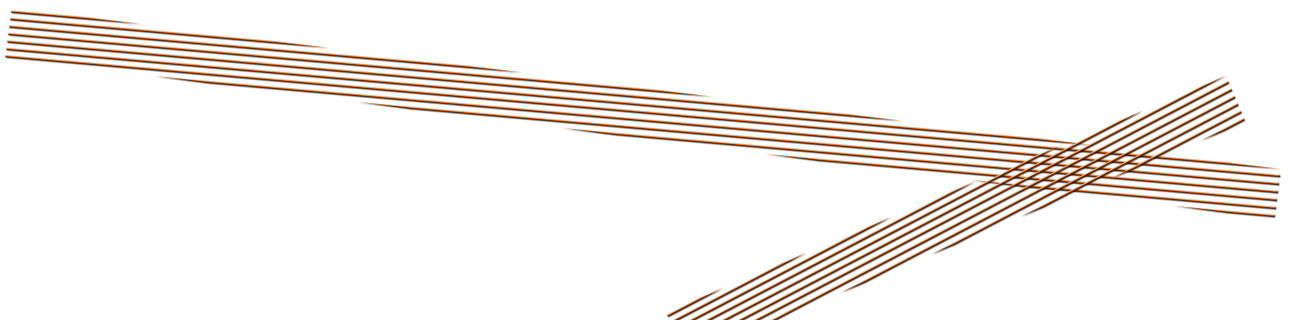



Luftrenare med klammer  
1000 & 1200cc  
1928 - 30  
Art.nr: 1401-28



Strålkastarhållare med klammer  
2 CYL  
1925 - 28  
Art.nr: 4964-25



Avbrytarelock  
1000 & 1200cc  
1928 - 29  
Art.nr: 1588-28



Skyddslock  
Art.nr: 1590-26



Tanklock  
1916 - 30  
Art.nr: 3507-16



Styrrörskapsel  
1000 & 1200cc  
1923 - 29  
Art.nr: 2651-23

# RESERVDELAR

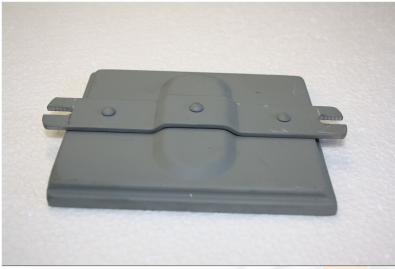

Lock till batterilåda 4401-18  
1918 - 24  
Art.nr: 4401-18C

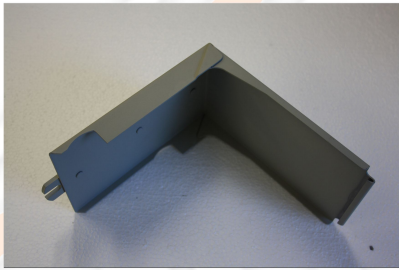

Lock till batterilåda 4404-30 & 4404-34  
1930 + 34  
Art.nr: 4404-30C



Lock till batterilåda 4401-26  
1926 - 29  
Art.nr: 4401-26C



Lock till verktygslåda  
Inkl. 2 nycklar  
Art.nr: 3452-25C



Lock till verktygslåda  
Inkl. 2 nycklar  
Art.nr: 3452-31C



Nyckel till verktygslåda  
Art.nr: 3452K



Klamma till luftrenare  
Art.nr: 1403-28



Karbidgenerator  
(Med full funktion)  
1913 - 14  
Art.nr: T-6604-1314

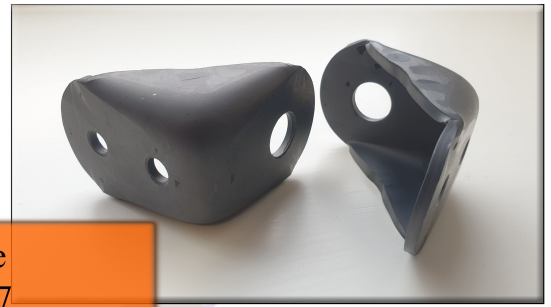

Karossfäste  
1909 - 1927  
Art.nr: T-2863



Karossfäste  
(Rundad modell)  
1909 - 1916  
Art.nr: T-3601-A



Karossfäste  
(Rak modell)  
1917 - 1925  
Art.nr: T-3601-B

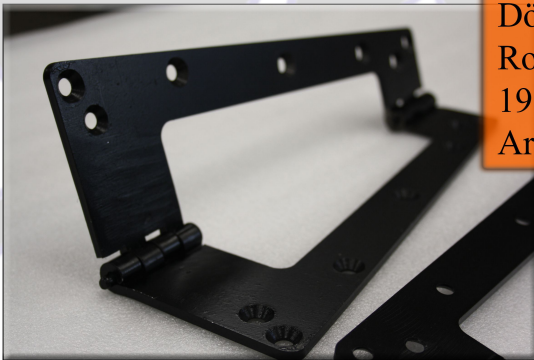

Dörrgångjärn  
Roadster & Touring  
1914 - 25  
Art.nr: T-5297-X

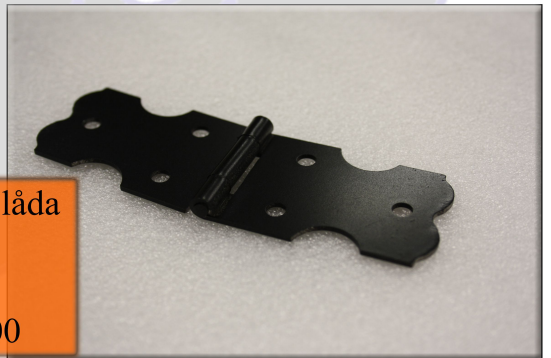

Gångjärn till låda  
(Under sätet)  
1909 - 1927  
Art.nr: T-9500



Klamma till rattstångsfäste  
1923 - 1925  
Art.nr: T-3515-CL

Rattstångsfäste  
1923 - 1925  
Art.nr: T-3515



Vindrutestolpar  
(För öppna bilar)  
1923 - 1925  
Art.nr: T-7837-BX

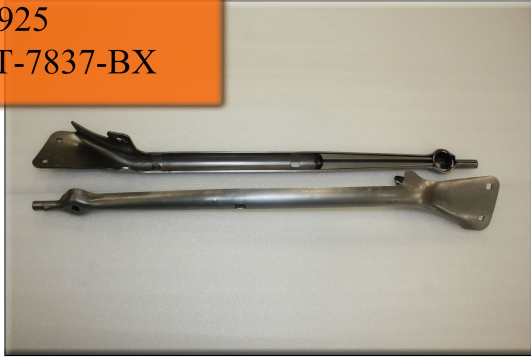

Dörrspärr  
Roadster & Touring  
1917 - 1925  
Art.nr: T-5681-B



Suflettmutter  
(Svart stål)  
1909 - 1927  
Art.nr: T-37708



Suflettmutter  
(Mässingtopp)  
1909 - 1927  
Art.nr: T-37708-M

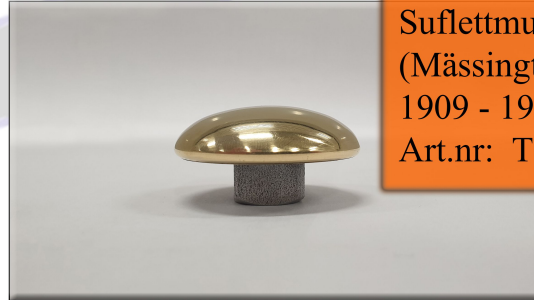

Handbromssegment 4 hål  
(Högerstyrd)  
1909 - 1925  
Art.nr: T-3448-RH



Handbromssegment 2 hål  
(Högerstyrd)  
1926 - 1927  
Art.nr: T-3448-BRH

Handbromssegment 4 hål  
(Vänsterstyrd)  
1909 - 1925  
Art.nr: T-3448-H



Handbromssegment 2 hål  
(Vänsterstyrd)  
1926 - 1927  
Art.nr: T-3448-BH



Handbromsstag  
1918 - 1925  
Art.nr: T-3468-B



# RESERVDELAR



Påfyllningslock till karbidgenerator  
1913 - 1914  
Art.nr: T-6604-C



Justerbricka till karbidgenerator  
(Mässing)  
1913 - 1914  
Art.nr: T-6604-TR

**Mapleman Parts**  
Quality repro parts for antique motorcycle  
[www.mapleman.se](http://www.mapleman.se)

**MAPLEMAN  
PARTS** 